Hoe waarborgt ABCDate de veiligheid?

- Alleen een professionele begeleider van een organisatie waar we mee samenwerken kan een cliënt aanmelden voor ABCDate.
- Tijdens de ABCDate avonden is deskundige begeleiding aanwezig die ondersteuning biedt bij het contact maken.
- Als online iets onprettigs gebeurt, dan kan de deelnemer op de 'Niet OK'-knop drukken. De helpdesk kijkt dan mee en geeft adviezen. In ernstige gevallen nemen we contact op met jou als begeleider.
- Een deelnemer kan een andere deelnemer blokkeren.
- Telefoonnummers, mailadressen en de meeste scheldwoorden worden automatisch onleesbaar gemaakt in de chat.
- De foto's en het profiel van de deelnemer worden gecontroleerd bij aanmelding en wijzigingen.

ABCDATE

www.abcdate.nl

Wil je meer weten?

Op ABCDate vind je bij 'Wat is ABCDate?' een video, een uitlegmodule en de veel gestelde vragen. Voor overige vragen kan je mailen naar: info@abcdate.nl

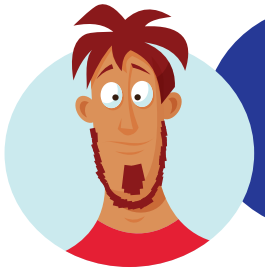

ABCDATE

voor begeleiders van

sius
leven is ontdekken

ABCDate voor contact, vriendschap of een relatie voor jouw cliënt.

Wat is ABCDate?

ABCDate is een website en app speciaal gemaakt voor mensen van 18 jaar of ouder met een verstandelijke beperking.
Op de gratis website en app kan de cliënt met mensen van de eigen of andere zorgorganisaties in contact komen.
De cliënt kan op zoek naar contact, vriendschap of een relatie.

Wat doet ABCDate nog meer?

ABCDate organiseert ontmoetingsavonden waar alle deelnemers van ABCDate zich voor kunnen aanmelden. Op dit moment zijn er alleen online avonden via ZOOM. Indien mogelijk organiseert ABCDate weer fysieke ABCDate avonden.Tijdens ABCDate avonden kunnen deelnemers elkaar leren kennen. Elke ABCDate avond heeft een thema waarbij leuke spelonderdelen horen.

Waar ondersteunt ABCDate de cliënt mee?

- De eenvoudig te gebruiken website en app met Steffie.
- Voorbeeldzinnen die de deelnemer kan aanklikken bij het chatten.
- De voorleesfunctie en spraak-naar-tekst functie in de app.
- Informatievideo's op YouTube over onder andere contact maken, datingtips en andere onderwerpen (www.youtube.nl/abcdate)
- De online helpdesk die alle vragen beantwoordt.

Nu ook bij:

SIUS
leven is ontdekken

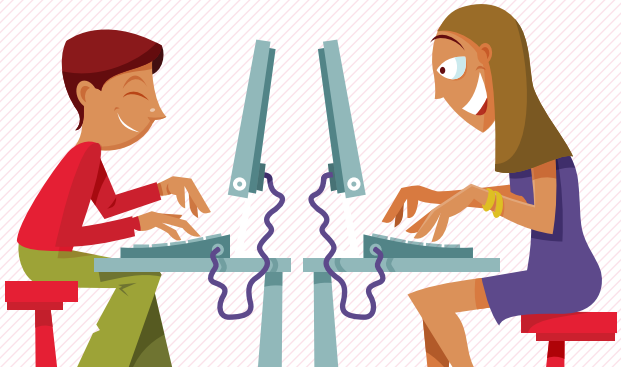

Steffie legt op ABCDate.nl uit hoe de website werkt

Welke rol heb jij als begeleider?

Dat is afhankelijk van de wensen en vaardigheden van jouw cliënt. Daardoor heeft elke cliënt andere ondersteuning nodig. Een deel van die ondersteuning geef jij als begeleider. Op ABCDate kan de cliënt in principe zelfstandig inloggen, profielen van andere deelnemers bekijken, chatten, Prikbordberichten lezen of plaatsen en de Kalender van ABCDate avonden in de gaten houden.

Hoe gaat het aanmelden van jouw cliënt?

Vanaf 1 november 2021 kun jij jezelf en daarna jouw cliënt aanmelden voor ABCDate.
Op www.abcdate.nl/begeleiders staan diverse brochure. In de handleiding "Op zoek naar sociale contacten" staat het stappenplan om een cliënt aan te melden voor ABCDate.